~ Album fotografik ~

UNË JAM SI TI!

UNË RIMORA NË DORË JETËN TIME!

EDHE TI MUNDESH!

DIFFERENT & EQUAL
TE NDRYSHEM & BARABARTE

Skllavëria ekziston ende dhe vret...

Slavery still exists and kills…

Nuk e mbroja dot veten. Askush
nuk do të mundte...

I couldn't protect myself. Nobody
wouldn't be able...

Dhuna, poshtërimi, frika të detyrojnë të bësh gjëra që nuk do t'i bëje kurrë.

Violence, humiliation, fear force you to do things you will never do.

E humba veten time, e humba plotësisht.....

I lost myself, I completely lost it…

Jam e ngrirë..

I’m frozen ..

Humba lirinë..

I lost my freedom..

Viktimë, abuzim, nënshtrim, gjithçka e shkruar në trupin tim...shenja që do t'i mbaj të veshura për gjithë jetën.

Victim, abuse,submisson, everything written on my body... signs that I will keep on for all my life.

Le të mbetet pa emër kjo gjendje...
Është një zë në kokën e saj që
i kujton se përsa kohë ajo do e
përballojë atë që e përndjek ...

Let this situation unnamed...there
is a voice in her head that reminds
her for how long she will endure
the persecutor...

Frikë, dhimbje, tmerr i vazhdueshëm...

Fear, pain, constant horror...

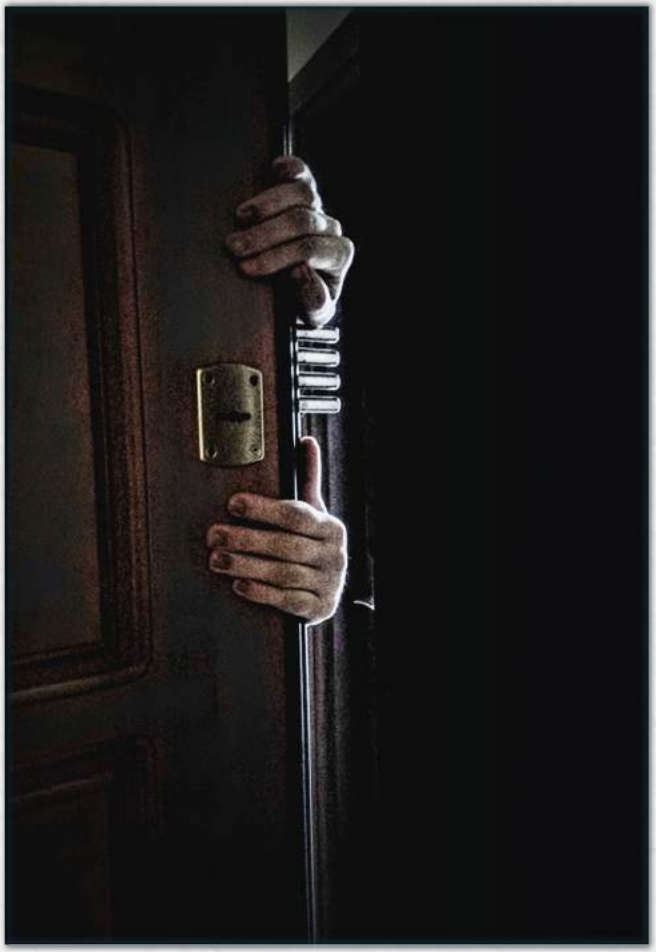

Ata mund të përdorin trupin tim, por në mendjen time unë jam e lirë... unë mund të arratisem.

They can use my body,but in my mind I am free... I can escape.

Dikush të më ndihmojë...

Somebody help me...

Ajo nuk e kishte njohur rëndësinë,
derisa ajo ndjeu liri!

She didn't knew the importance,
until she felt freedom.

Bashkë mund ta vrasim frikën..

Together we can kill the fear..

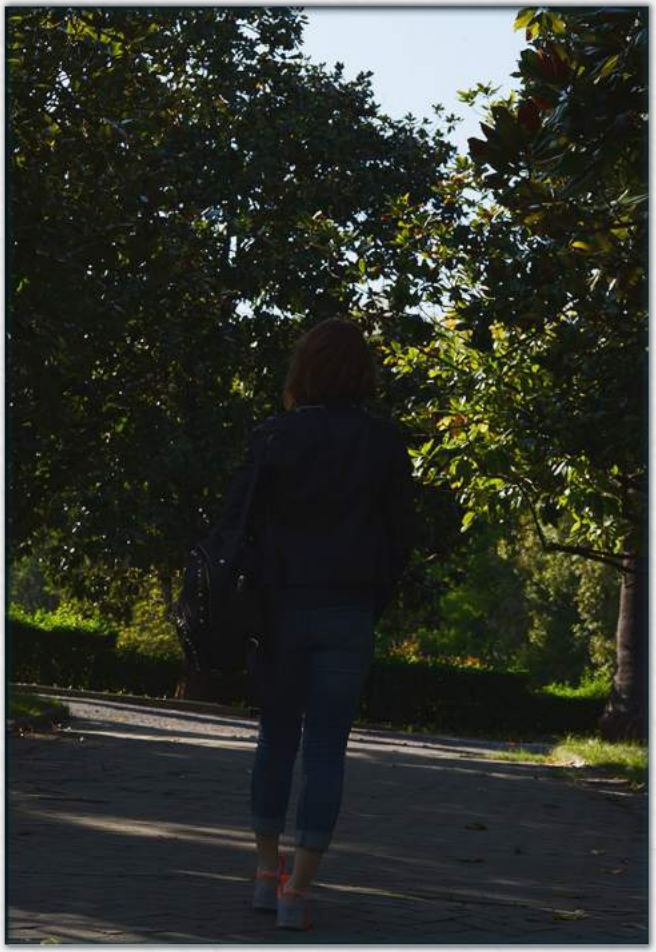

Të shkosh larg, të ikësh nga
errësira...Të thuash "Mjaft"
Vetmia... reflektimet... Përse mua?
Përse unë?

To go far, to leave from darkness...
to say "Enough"
Loneliness...reflection... Why me?
Why I?

Ka një ndryshim midis meje dhe teje. Ti ecën mes petaleve dhe thua: "Më vriten këmbët". Ndërsa unë eci mes gjëmbave dhe them: "Sa i dua lulet".

There is a difference between me and you. You walk among petals and say: "My foot hurts". While I walk among thorns and say: I love flowers".

Heshtja ime është thirrja më e zhurmshme për ndihmë...

My silence is the loudest call for help...

Shpresa është jetë dhe jeta është shpresë.

Hope is life and life is hope.

Çdo gjë vjen tek ju në momentin e duhur. Bëj durim!

Everything comes to you in the right moment. Be patient!

Forca gjendet aty ku mbështetja
të ofrohet në ditët më të errëta...
tek një dorë që të mban fort me
shpresën se ne do t'ia dalim...do
t'ia dalim bashkë..

Strength is where support is offered
in the darkest days ... to a hand
that holds you strong with the
hope that we will succeed... we'll
do it together ..

Të lësh gjithçka pas shpatullave
dhe mes pluhurit të harresës të
rizbulosh jetën dhe jo vetëm...
por njerëz që si ty kanë përjetuar
eksperienca të njëjta.

To leave everything behind the
showlders and among forgetfulness
dust to rediscover life and not
only...but people that like you
had the same experiences.

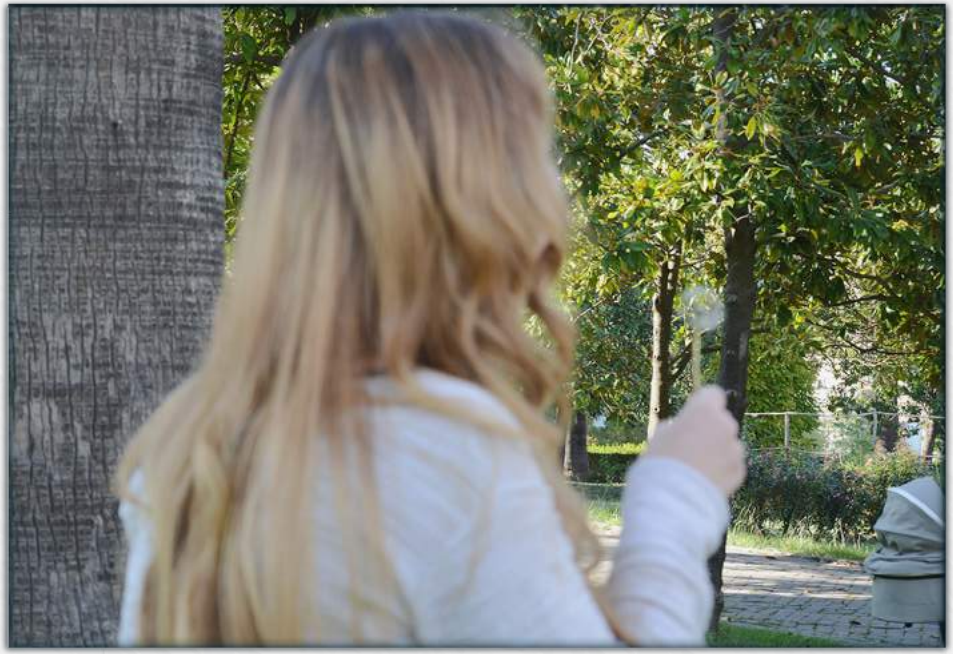

E shkuara ime... një kujtim... ku secili gjen një interpretim.

My past...a memory... where everyone can find an interpretation.

Njerëzit ju frymëzojnë, ose ju largojnë. Zgjidhini ata me mençuri.

People inspire you, or take you away. Choose them wisely.

Vetëm sepse jam i fortë mjaftueshëm për të përballuar dhimbjen, kjo s'do të thotë se e meritoj atë.

Just because I'm strong enough to cope with pain, that doesn't mean I deserve it.

Do të doja që në jetën tonë, të mos bjerë më shi...
Shi lotësh... shi malli... shi ndjenjash....

I would like that in our lives, wouldn't rain anymore ...
Rain of tears...rain of longing...rain of feelings..

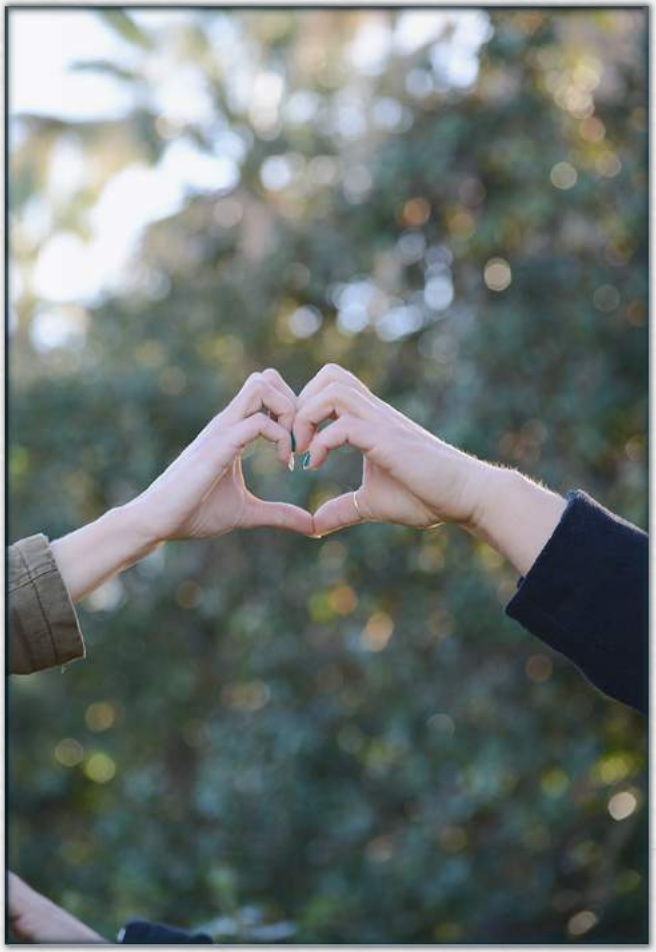

Unë besoj në dashuri, gjithmonë...

I belive in love, always...

Nëse një ditë ke ndërmend të më bësh për vete mos m'i zbrit yjet nga qielli, por fillo të më duash pak nga pak... pa frikë...pa pendim...pa krenari...pa egoizëm.

If one day you intend to make me yours, do not let the stars out of heaven, but start to love me little by little ... without fear ...without repentance ... without pride ... without selfishness.

Erdha përsëri, për të rinjohur sërish
sa e bukur është jeta...

I came back again, to recognize
how beatiful is life...

Ardhja jote në jetë më bëri të rilind
përsëri...më bëri të kuptoj se jeta
nuk është luftë, por lumturi...tashmë
ajo mban emrin tënd.

Your arrival in life made me reborn
again... ... Made me understand
that life is not a war but is
happiness... now it has your name.

Në jetën time gëzimet kanë
qenë të pakta derisa erdhe ti.
Faleminderit që ekziston!

Joys in my life have been a few
until
you came. Thank you for existing!

Ti mund të bësh atë çfarë unë nuk mundem, unë mund të bëj atë që ti s'mundesh. Së bashku mund të bëjmë gjëra të mëdha.

You can do what I cann't, I can do what you cann't. Together we can do great things.

“

SHPRESA ËSHTËJETË DHE JETA Ë S H T Ë SHPRESË

”

Ky album publikohet në kuadër të një fushate ndërgjegjesimi ideuar dhe realizuar nga të mbijetuarat e trafikimit për viktimat e trafikimit. Maj 2018

Layout

BOZ SERVICES